

## Deux types de paramétrages

### Depuis les utilisateurs

- ⇒ Cela permet de donner accès à l'application aux **utilisateurs du logiciel** Optim'BTP.
  - Même s'ils ne sont pas dans la liste des salariés

Dans Paramètres / Options / Utilisateurs :

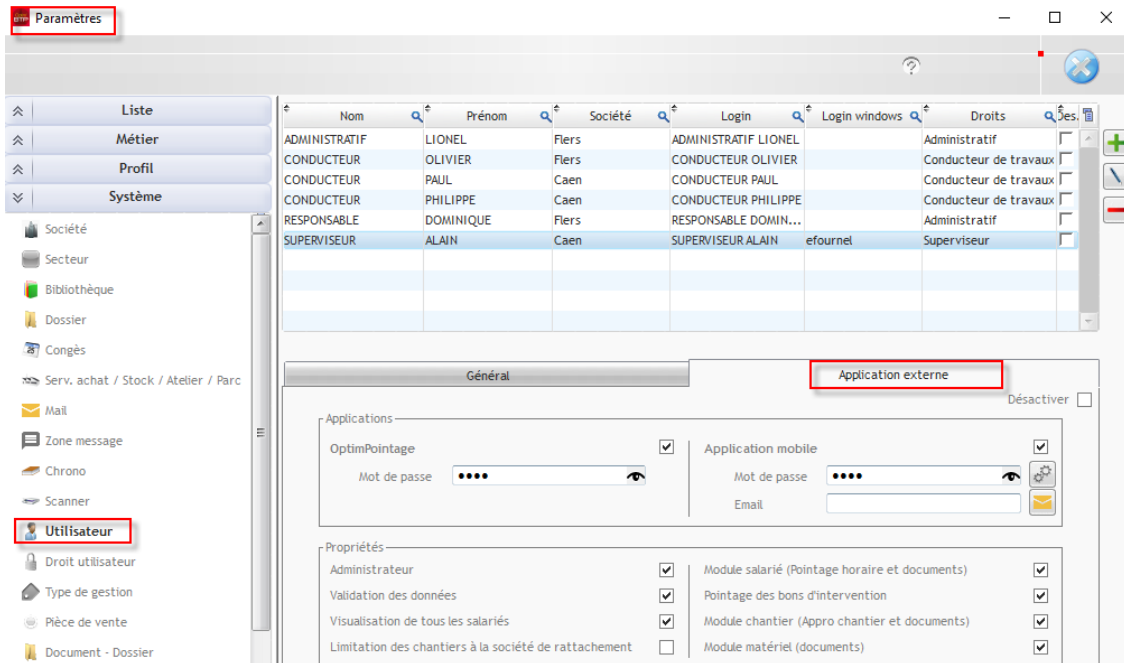

### Depuis les salariés

- ⇒ Cela permet de donner accès à l'application **aux salariés de la société**.
  - Même s'ils ne sont pas utilisateurs du logiciel Optim'BTP.

Dans Pointage / Salariés :

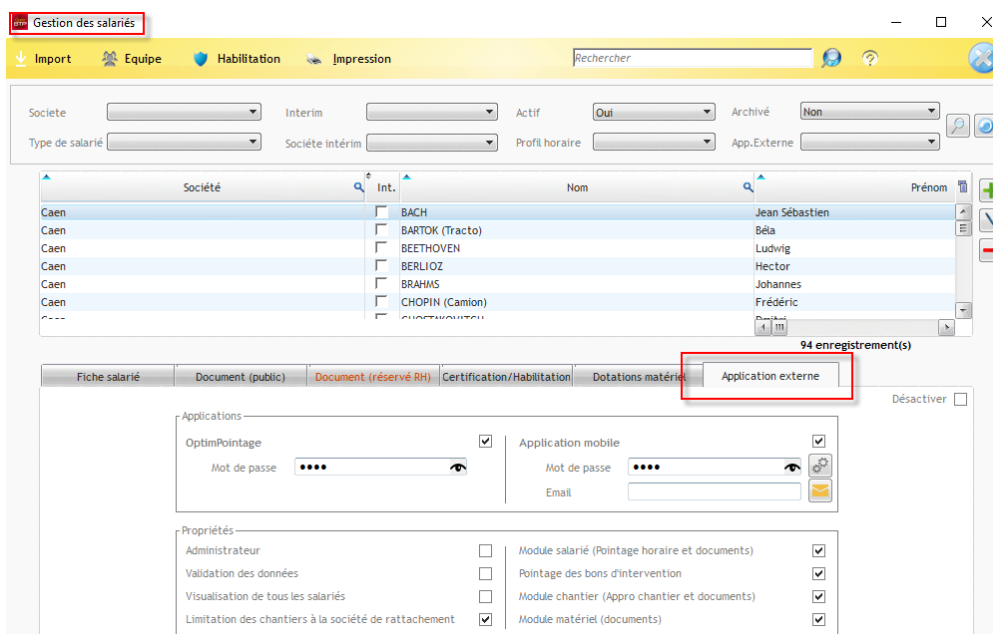

## Ordre de priorité

---

Contexte	Paramétrage accès
Un utilisateur est salarié Optim'BTP	Accès à l'application <b>depuis le paramétrage utilisateur</b>
Un utilisateur n'est pas salarié à Optim'BTP	Accès à l'application <b>depuis le paramétrage utilisateur</b>
Un salarié n'est pas utilisateur d'Optim'BTP	Accès à l'application <b>depuis la fiche salarié</b>

### Remarques :

- ! *En cas de doublon => paramétrage d'un utilisateur/salarié sur les deux accès, **c'est le paramétrage en utilisateur qui prime.***
- ! *Même si l'utilisateur est rattaché à son salarié, le paramétrage salarié ne suffit pas. **C'est le paramétrage en utilisateur qui prime.***