

## Génération heures de Main d'œuvre depuis le Planning

Le logiciel Optim'BTP offre la possibilité d'importer les données renseignées dans le Planning hebdomadaire en mode automatique pour réaliser les pointages des salariés.

Pour cela vérifiez en amont que votre paramétrage le permet :

Paramètres

Rechercher

Dossier spécifique pour les documents :

Sous-traitance  Caution  Relance règlement

Certificat

Texte pour document non valide Général  Fac. client

Interdire la modification des documents en GED

Activer les échanges avec une solution GED Solution GED :

Url de connexion

Identifiant  Mot de passe

Planning hebdo.

Activer la gestion des phases / postes de travaux

Le planning hebdo. prend en compte les prévisions des samedis et dimanches

Les prévisions du planning hebdo. sont envoyées vers l'appli mobile

Type des chantiers planifiables :  Chantier de gestion  Chantier de production  Chantier de matériel

[Mettre "hors planification" les anciens chantiers ...](#)

Libellé de l'affectation   
<CodeCht>: Code chantier; <LibCht>: Libellé édition chantier; <LibPtx>: Libellé poste de travaux; <Design>: Désignation affectation; <Ci>: Nom réduit client; <CodeAff>: Code affaire; <LibAff>: Libellé affaire.

Générer des dépenses de consommation pour le matériel affecté au chantier (Nb Heure / Jour   
Nb H suivant profil horaire

Le planning hebdo. génère automatiquement les heures salariés réalisées à partir des prévisions  
Attention : les heures MO sont générées comme un pointage externe qu'il faudra contrôler et importer.

Nombre de semaine(s) de décalage pour génération des heures réalisées à partir de la planification (1 à 3) :  (18/08/2024)

Paramètre d'application

Activer la gestion des frais et planning d'études (Etudes commerciales)



Les prévisions du planning hebdomadaire ne seront pas envoyées sur l'application mobile. Les deux paramètres ne peuvent pas être activés simultanément.

La génération des heures en mode automatique est faite le lundi de chaque semaine toujours avec une semaine de décalage (ou plusieurs selon votre choix, entre 1 et 3).

Ce décalage permet de laisser le temps d'ajuster le planning avant import.

### Exemple :

Le paramètre de génération automatique des heures est coché avec une semaine de décalage.

Le 26/08, le système a importé automatiquement les heures prévues sur le planning jusqu'au 18/08.

Si vous avez besoin que les heures remontent plus rapidement, la génération manuelle des heures des salariés peut être lancée depuis le planning.

Pour cela vous devez :

- Aller dans le Planning hebdo et choisir de « **Générer les heures salariés** »

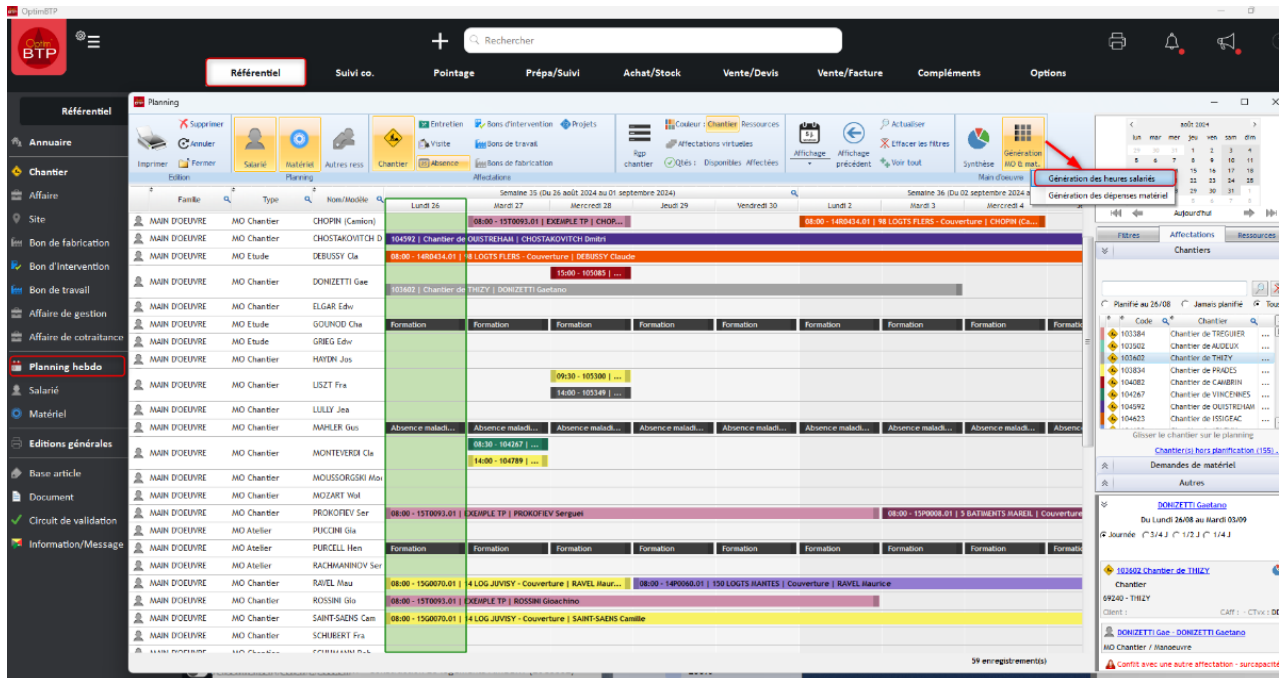

## Contrôle et import des heures générées

Une fois les heures générées, il faut aller dans « **Contrôler puis Importer** » depuis « **Pointage** »  
 En effet, les heures de main d'œuvre sont générées comme un pointage externe, vous devez les contrôler et ensuite les importer.

Indiquez votre sélection pour cet import : Période / Société / Equipe / Intérim /regroupement des pointages par chantier ou pas, puis validez.

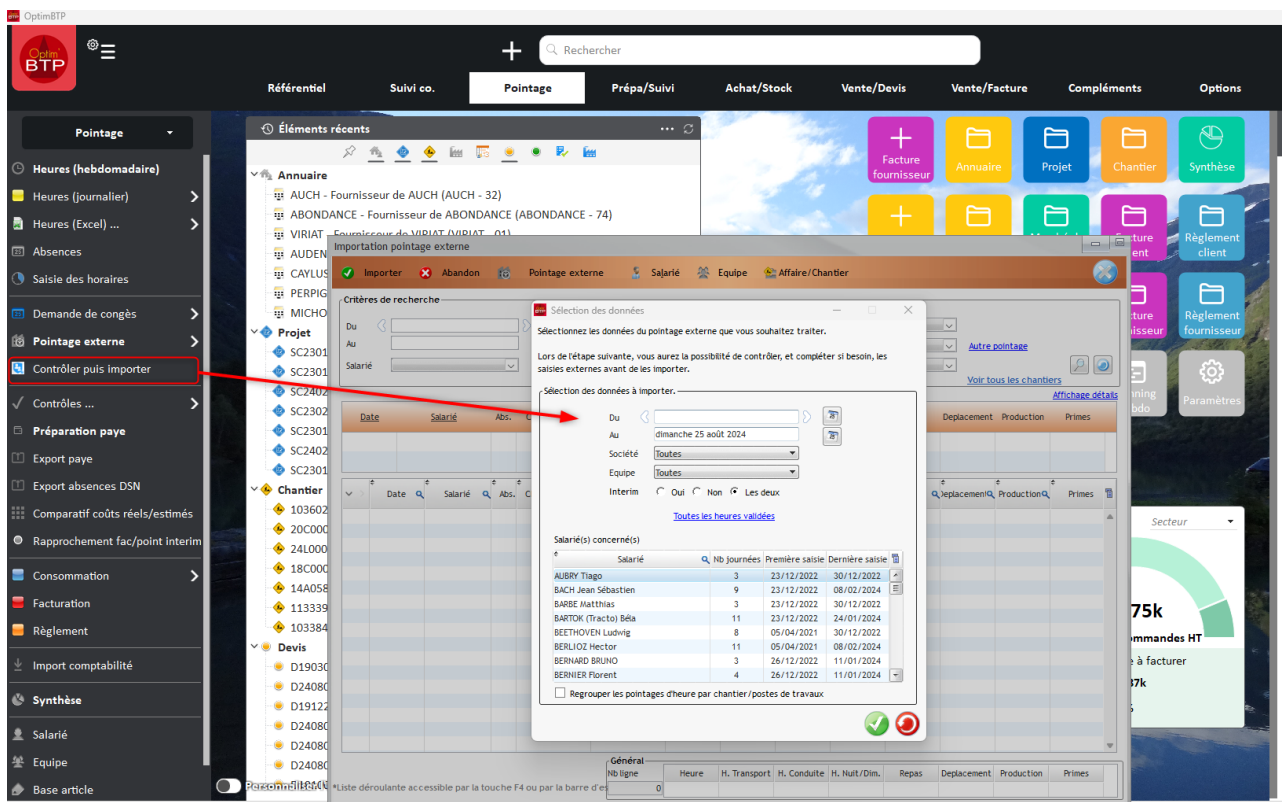

Contrôlez l'affectation des heures puis Importer (pour plus d'information sur le contrôle et l'import voir la FAQ 406)

Importation pointage externe

Importer  Abandon  Pointage externe  Salarié  Equipe  Affaire/Chantier

Critères de recherche  
 Du: lundi 19 août 2024 Société: Toutes Affaire: Tous  
 Au: vendredi 23 août 2024 Equipe: Toutes Chantier: Tous [Autre pointage](#)  
 Salarié: Tous  Renseignement automatique des heures Poste tvx: Tous [Voir tous les chantiers](#) [Affichage détails](#)

Date	Salarié	Abs.	Chantier/Abs.	Poste tvx/Abs.	Heure	H. Transport	H. Conduite	H. Nuit/Dim.	Repas	Deplacement	Production	Primes
Mercredi 21/08/2024					8,00				9,80	2,58		
Jeudi 22/08/2024					8,00				9,80	2,58		
Vendredi 23/08/2024					7,50				9,80	2,58		
DONIZETTI Gae Gaetano - Semaine n°34					39,50				49,00	12,90		
Lundi 19/08/2024					8,00				9,80	2,58		
19/08/2024	DONIZETTI Gae	<input type="checkbox"/>	103602	Chantier	8,00				9,80	2,58		
Mardi 20/08/2024					8,00				9,80	2,58		
Mercredi 21/08/2024					8,00				9,80	2,58		
Jeudi 22/08/2024					8,00				9,80	2,58		
Vendredi 23/08/2024					7,50				9,80	2,58		
DEBUSSY Cla Claude - Semaine n°34					39,50				49,00	16,65		
Lundi 19/08/2024					8,00				9,80	3,83		
19/08/2024	DEBUSSY Cla	<input type="checkbox"/>	104774	Chantier	4,00					3,83		
19/08/2024	DEBUSSY Cla	<input type="checkbox"/>	104592	Chantier	4,00				9,80			
Mardi 20/08/2024					8,00				9,80	2,58		
Mercredi 21/08/2024					8,00				9,80	3,83		
Jeudi 22/08/2024					8,00				9,80	3,83		

Général

Nb ligne	Heure	H. Transport	H. Conduite	H. Nuit/Dim.	Repas	Deplacement	Production	Primes
0	118,50				147,00	42,45		

\*Liste déroulante accessible par la touche F4 ou par la barre d'espace

Vérifiez et complétez le cas échéant le résultat dans **Pointage hebdomadaire**

Optim'BTP

Rechercher

Référentiel Suivi co. **Pointage** Prépa/Suivi Achat/Stock Ventes/Devis Ventes/Facture Compléments Options

Pointage

- Heures (hebdomadaire)**
- Heures (journalier)
- Heures (Excel) ...
- Absences
- Saisie des horaires
- Demande de congés
- Pointage externe
- Contrôler puis importer
- Contrôles ...
- Préparation paye
- Export paye
- Export absences DSN
- Comparatif coûts réels/estimés
- Rapprochement fac/point interim
- Consommation
- Facturation
- Règlement
- Import comptabilité
- Synthèse

Pointage des chantiers

Salarié  Equipe  Affaire/Chantier  Dupliquer  Saisie journalière  Saisie des horaires  Contrôles  Impression

Critères de recherche  
 Matricule  Nom prénom Du: lundi 19 août 2024 Société: Toutes  
 Renseignement automatique des heures Au: dimanche 25 août 2024 Equipe: Toutes Chantier: Toutes [Autre pointage](#)

Saisie par salarié Saisie par équipe

[Afficher les salariés de l'établissement](#)

	Lundi 19/08/24	Mardi 20/08/24	Mercredi 21/08/24	Jeudi 22/08/24	Vendredi 23/08/24	Samedi 24/08/24	Dimanche 25/08/24	Heure	H. Transport	H. Conduite	H. Nuit/Dim.	Repas	Deplacement	Production (Mont...)	Primes (Liste)
104774	4,00	4,00	4,00	4,00	3,75			16,15							
104592	4,00	4,00	4,00	4,00	3,75			16,15							

[Afficher le total des heures](#)

	Lundi	Mardi	Mercredi	Jeudi	Vendredi	Samedi	Dimanche	Total
Heure	8,00	8,00	8,00	8,00	7,50			39,50
H. Transport								
H. Conduite								
H. Nuit/Dim.								
Repas	1 9,80	1 9,80	1 9,80	1 9,80	1 9,80			49,00
Deplacement	1 3,83	1 2,58	1 3,83	1 3,83	1 2,58			16,65
Production								
Primes								

D1912236.00 - ALLAUCH - Devis pour client ALLAUCH (SC1901916)

3 075k de commandes HT  
reste à facturer 2 687k  
87%